

保育園プチ体験会

参加費
無料



親子で楽しむ!

おひな様作り

はじめてさんも安心♪

2026.2.18(水)
10:00~11:00

保育園のお友達や
先生たちも待ってるよ

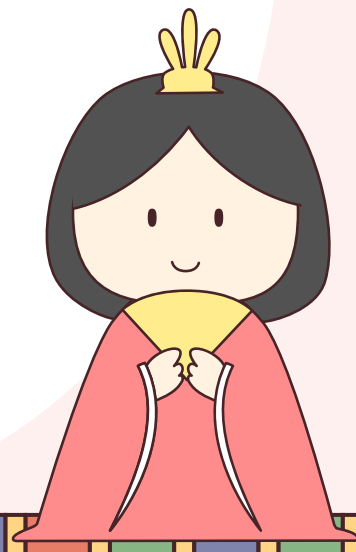
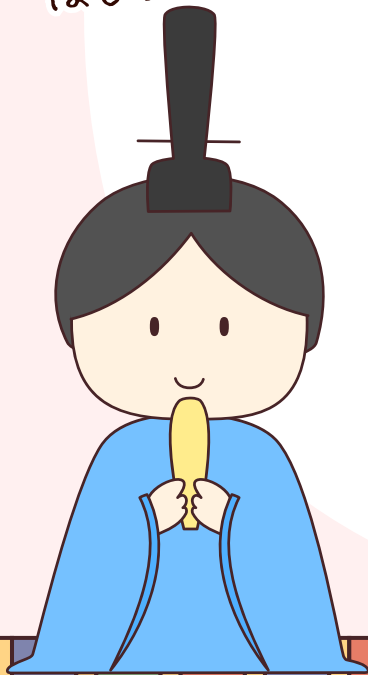

眠り方にも個性がある!
ねんねタイプ別診断会
同時開催♪

詳細は
裏面へ

小規模保育園



ロジキッズ 朝宮

春日井市八田町5丁目16-5



親子で保育園に遊びに来ませんか？

<タイムスケジュール>



9:45	受付
10:00	朝の会（手遊びや季節のうたをうたいます）
10:10	注意事項・製作スタート
10:30	おひなさま完成♪
10:40	ねんねタイプ別診断会
11:00	終了・解散

赤ちゃんねんねの強い味方！



【眠り方にも個性がある！ねんねタイプ別診断会】

【三橋かな】

乳幼児睡眠専門家・米国認定IPHI妊婦と乳幼児睡眠コンサルタント。
0～6歳を中心とした子どもの睡眠支援を専門とし個別相談や講座医療機関や保育施設との連携を行っている。

著書「親子にやさしい赤ちゃんの気質タイプ別ぐっすりねんねガイド」



<日時>

・2025年2月18日（水）10:00～11:00

<対象年齢>

・0歳児～2歳児

<定員>

・親子3組（ご兄弟で参加希望の場合はご相談ください）

<申し込み方法>

・右記QRコードよりお申込みください



<申込締め切り日>

・2025年2月16日 17:00

<参加費>

・無料

<持ち物>

・飲み物、オムツ、いつものお出かけグッズ等

<注意事項>

- ・定員に達し次第、締め切らせていただきます。
- ・年少児以上のお子様は参加ができません。

<会場・駐車場>



ロジキッズ朝宮

春日井市八田町5丁目16-5



園は青い屋根の
平屋建ての建物
です

ロジキッズ朝宮



駐車場 2 か所



【お問い合わせ】

ホンダロジコム株式会社 ダイバーシティ推進G

☎0568-54-8801/✉logikids@honda-logi.com

HP



Instagram

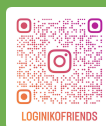

YouTube

